

Data inregistrarii _____
Asistent social _____
Sef serviciu _____

ANCHETA SOCIALA

I. Date de identificare:

a) Numele copilului _____
Prenumele _____
Data nasterii _____
Locul nasterii _____
Domiciliul _____
Religie _____
Etnie _____

b) Parinti

Mama Nume _____
Prenume _____
Domiciliul _____
Profesia _____
Locul de munca _____
Religie _____
Etnie _____

Tata Nume _____
Prenume _____
Domiciliul _____
Profesia _____
Locul de munca _____
Religie _____
Etnie _____

c) Frati/surori

Nume _____
Prenume _____
Domiciliul _____
Ocupatia _____

Nume _____
Prenume _____
Domiciliul _____
Ocupatia _____

c) Persoane apropiate:

Nume _____
Prenume _____
Domiciliul _____

Nume _____
Prenume _____
Domiciliul _____

III. Situatia socio-economica a familiei (se vor descrie):

1. Climatul familial, relatiile dintre membrii familiei _____

2. Relatiile familiei cu comunitatea (ecomap) _____

3. Situatia economica a familiei (venituri) _____

4. Climatul educational al familiei, care poate diferi de nivelul educational (profesie) _____

5. Locuinta: conditii igienico-sanitare, utilitati, facilitati speciale etc. _____

6. Gradul de integrare si participare sociala _____

Descrierea problemei

1. Prezentarea faptelor si evenimentelor in contextul in care se desfasoara

2. Identificarea resurselor familiei si a celor comunitare

3. Identificarea nevoilor copilului si familiei

7. Planul individual de interventie (din punct de vedere social)
Recomandarile asistentului social

Data _____
Semnatura asistentului social _____
Semnatura sefului de serviciu _____

Numele și prenumele copilului

ECOMAP

Data nașterii _____

Domiciliul _____

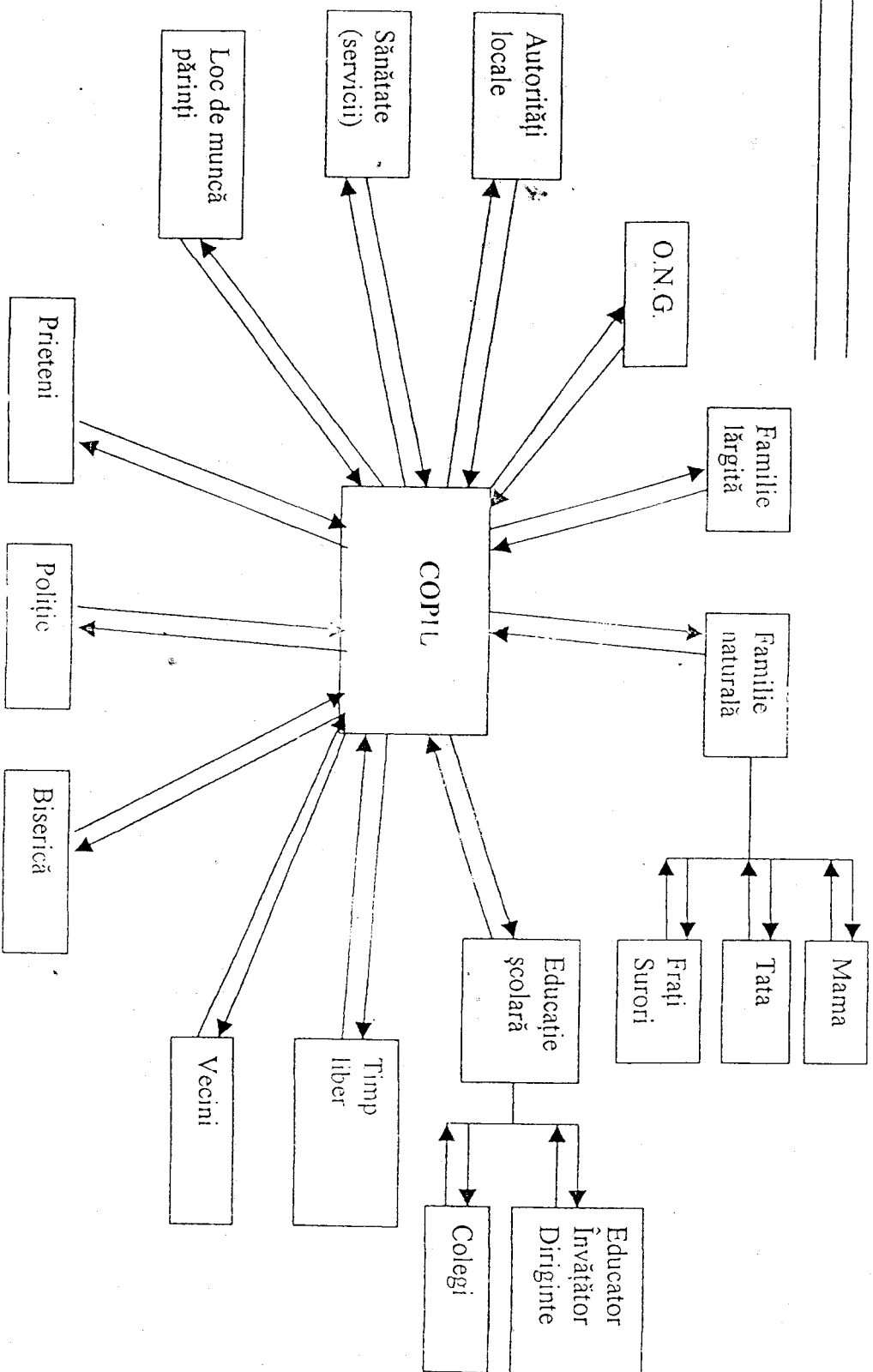

++ relații de atașament

+ relații bune

0 relații profesionale

- relații negative

-- relații abuzive

GENOGRAMA

